

『全身がん検査』

DWIBS(ドゥイブス)検診

2026年7月1日より開始 予約受付スタートします

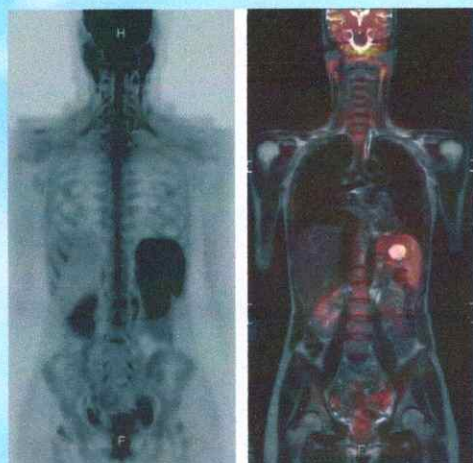

DWIBS 検査で撮影した全身の画像



最新 MRI フィリップス MR5300



全身をチェック

被ばくなし

痛みなし

検査費用:組合員 35,750 円(税込) 非組合員:40,600 円(税込)

※組合員は 1 口 2,000 円で当日加入でも OK!

検査予約:QR コードより Web 予約(完全予約制)

※Web 予約が難しいかたはお電話でも OK。

問い合わせ先:鹿児島生協病院 健診事業部 電話:099-267-1455



「全身がん検査」DWIBS(ドゥイブス)検診のご案内

～身体にやさしく、全身チェックしませんか？～

2026年7月、鹿児島生協病院にてスタート！

「がん検診は大変そう」、「放射線被曝が心配」、「仕事が忙しくて時間が取れない」など・・・
そんな理由でご自分の健康管理を後回しにしていますか？ 当院では、最新のMRI技術を用いた、全く新しいがんスクリーニング検査「DWIBS(ドゥイブス)」を導入いたします。

■ DWIBS(ドゥイブス)検診 4つのメリット



1. 「全身」を一度にチェック

首から骨盤付近まで、広範囲を一度に撮影します。特に、従来の検診では見つけにくかった前立腺、乳腺、膵臓、腎臓などのがん発見に高い効果を発揮します。

※:DWIBSで全てのがんが見つかるわけではありません。肺や消化器等の苦手領域もあるため、CTや内視鏡などを併用して診断する場合があります。

2. 「被曝(ひばく)」ゼロ

放射線を使わないMRI検査ですので、被曝の心配がありません。短期間に繰り返し受診することも可能で、お身体への負担を最小限に抑えます。

3. 「痛み」や「苦痛」がありません

注射(造影剤)を使用しません。食事制限もないため、普段どおりの生活のまま受診いただけます。

4. 糖尿病の方でも受診可能

PET-CT検査とは異なり、糖の代謝に左右されないため、血糖値が高い方や糖尿病治療中の方でも安心して精度の高い検査を受けられます。

■ こんな方におすすめです

- 「がん」を発見したいが、苦痛を伴う検査は避けたい方
- お忙しく、短時間で全身のチェックを済ませたい方
- 放射線による被曝が気になる方
- がんの家族歴があり、定期的に詳しく調べたい方



■ 検査の流れ

1. ご予約：Web予約またはお電話にて承ります。(完全予約制)
2. 当日受付：面倒な前処置や絶食の必要はありません。事前に問診票をご記入頂きます。
3. 検査(30分～40分)：MRI装置に横になっているだけで終了です。
4. 結果報告：画像診断専門医による読影を行い、後日ご自宅へ郵送します。

■ 検査費用

- DWIBS検診(単独受診)：組合員 35,750円(税込) 非組合員 40,600円(税込)

■ ご予約・お問い合わせ

鹿児島生協病院 健診事業課

- 住所：鹿児島県鹿児島市谷山中央5丁目20-10
- 電話番号：099-267-1455 (内線251、252)

MR I 検査問診表・同意書

下記の問1～問17を記入し同意書に署名の上、検査当日にこの用紙を持参下さい

1	今までにMR I 検査を受けたことがありますか？	はい・いいえ	
2	別紙の「MRI 検査のご案内」を読み、ご理解いただけましたか？	はい・いいえ	
3	閉所恐怖症はありませんか？	ある・ない	
4	今までに手術を受けたことがありますか？ いつごろ（ ） 部位（ ）	ある・ない	
5	人工内耳 ・ 膝十字靭帯再建術 Perfix-Interference-Screw	ある・ない	
6	心臓ペースメーカー・植込み型除細動器など（※リード線も含む）	ある・ない	
7	【女性の方】妊娠または妊娠の可能性はありませんか？	ある・ない	
8	手術以外で体内金属はありませんか？（針治療や金属切断などの職業によるもの）	ある・ない	
9	入れ墨・タトゥー・アートメイク・美容整形による金糸などありませんか？	ある・ない	
10	問 5,6 以外の植込み型電子機器（ ）	ある・ない	MR I 対応・非対応
11	歯科：歯列矯正器具・マグネット式入れ歯	ある・ない	MR I 対応・非対応
12	脳外科：血管治療（クリップ・コイル・ステント）・脳室シャントなど	ある・ない	MR I 対応・非対応
13	循環器：動脈ステント・人工弁・植込み型心電図など	ある・ない	MR I 対応・非対応
14	内科・外科：C V ポート・持続グルコース測定器（リブレ等）など	ある・ない	MR I 対応・非対応
15	整形外科：人工関節・プレート・Kワイヤー・インプラントなど	ある・ない	MR I 対応・非対応
16	婦人科：金属を使用した避妊器具など	ある・ない	MR I 対応・非対応
17	体重を記入して下さい		K g

※問5の回答が『ある』の方はこの検査は受けられません。

※問6～問9の回答が『ある』の方はこの検査が受けられない可能性があります。

※問10～問16の回答が『ある』の方で『MR I 非対応』の場合はこの検査は受けられません。

不明の場合は手術をした病院または処置をした施設へ事前に確認をお願いします。

上記問診の記載に相違なく、検査の必要性和禁忌事項を理解した上で
検査を受けることに同意します。

年 月 日 患者氏名

代筆の場合 代筆者名 続柄（ ）

以下18～20の項目は検査当日に放射線科にて記入（事前記入不要です）

18	かつら・ウィッグ・増毛パウダー	ある・ない
19	貼り薬・エレキバン・カイロ・コンタクトレンズなど	外した・ない
20	着脱可能金属・機械類（時計・指輪・アクセサリ・補聴器・ヘアピン・入れ歯・インスリンポンプ・持続グルコース測定器）など	外した・ない

貴重品をスタッフが預かった場合は本人またはご家族に返却の際、受取のサインを貰って下さい（必要時記入）

21	預かった貴重品（メガネ・補聴器・入れ歯・バッグ・財布・指輪・ネックレス （その他 ）	受取サイン （ ）
----	---	--------------

最終確認技師名（ ）

MRI（磁気共鳴コンピュータ断層撮影）検査のご案内

※以下の注意事項を必ずお読みください

以下の項目に該当する方はMRI検査を受けることができません

心臓ペースメーカー、植込み型除細動器、
十字靭帯再建用Perfix-Interference-Screw、人工内耳 のある方

以下に該当される方は検査できない場合があります。

圧可変式の脳室シャントバルブ等の医療機器が体内に植込まれている
脳動脈クリップ・脳脊髄ドレーンチューブ・刺青・妊娠中・歯列矯正中
金属を使用した子宮内避妊具・手術、外傷などによる体内及び体外金属
(人工骨頭、人工関節、手術クリップ、インプラント、金属破片、弾丸など)

※MRI対応が不明の場合は処置をした施設へ事前確認をお願いします。

- 強力な磁石の中での検査となりますので、以下のような磁性体（磁石にひきつけられるようなもの）などは検査室内に持ち込むことができません。

(金属機器類) 補聴器・義歯・義眼・メガネ・ヘアピン・アクセサリ・携帯電話・時計
金属が使用されている貼付薬（ニトロダームなど）・インスリンポンプ・
持続グルコース測定器など

(磁気カード) クレジットカード・キャッシュカード・診察券 など

(その他) 湿布・貼り薬・エレキバン・カイロ・かつら・増毛スプレー
金属のついた衣類、遠赤外線下着（ヒートテックなど）

コンタクトレンズ・アイシャドウ・マスカラ・マグネットネイル・ケアネイル など

※上記磁性体をMRI室に持ち込み破損等した場合、当院は責任を取りかねますのでご了承ください。

※コンタクトレンズご使用の方は目に対する危険を回避するため、事前に外してください。

※化粧品の種類によって金属が含まれており発熱する恐れがあるのでアイシャドウ・アイライン・マスカラ・ラメなどの入った化粧品の使用はお控えください。

※更衣に時間がかかる方はあらかじめ金属類のない衣服を着用しご来院ください。

- 予約時間20分前までにお越しいただくようお願いいたしますが、急患などにより検査開始時間が前後する場合があります。

- 検査時間は、目安として30分程度です。

- 閉所恐怖症等のある方は検査ができない場合もあります。

- 当院は予約制となっております。都合により来院できなくなった場合は、早めにご連絡ください。

不明な点がございましたら鹿児島生協病院健診事業課へお問い合わせ下さい

TEL 099-267-1455

問い合わせ時間 月～土曜日（祝日除く） 9時～16時30分